

介護保険料を滞納すると？

特別な事情がないのに、保険料の滞納が続く場合、未納期間に応じて給付が一時差し止めになったり、利用者負担が引き上げられたりする措置がとられます。保険料は必ずお納めください。



【1年間滞納した場合】

- サービス利用時の支払い方法の変更（償還払いへの変更）

サービスを利用したとき、いったん利用料の全額を自己負担しなければなりません。（自己負担相当分は後で中新川から払い戻されます。）

【1年6カ月間滞納した場合】

- 保険給付の一時差し止め
- 差し止め額から滞納保険料を控除

中新川から払い戻されるはずの給付費（自己負担相当分）の一部または全部を一時的に差し止めるなどの措置がとられます。なお滞納が続く場合は、差し止められた額から保険料が差し引かれる場合もあります。

【2年以上滞納した場合】

- 利用者負担の引き上げ
- 高額介護サービス費等の支給停止

本来1～3割である自己負担割合が引き上げられたり、高額介護サービス費等の支給が受けられなくなったりします。

介護保険 Q & A

Q 保険料はいつから納め始めるのですか？

A 保険料は、65歳の誕生日の前日の属する月の分から納めます。
 例 ● 8月1日が65歳の誕生日の方→7月分から納めます
 ● 8月2日が65歳の誕生日の方→8月分から納めます



Q サービスを利用していないのですが、介護保険料は納めないといけないのですか？

A 65歳以上の方の保険料は、地域の介護サービス費をまかなう大切な財源です。介護保険は、助け合いの精神に基づく社会のしくみです。介護保険制度を維持していくためにも、確実に納めていただくようお願いします。

いつ、誰が介護保険を必要とするかわからないものね。

Q 所得が少なくても保険料を納めなければならないのですか？

A 所得の少ない方については、負担が大きくなるように低い保険料額が設定されています。どうかご理解ください。なお、災害などで、保険料を納めることが難しい場合は、保険料の減免や猶予が受けられる場合もあります。困ったときは、お早めに中新川広域行政事務組合介護保険課にご相談ください。

介護保険は老後の安心をささえるみんなの制度です

65歳以上の方(第1号被保険者)の

介護保険の保険料

2018
2020
年度版



介護保険制度は、住み慣れた地域でいつまでも健やかに暮らせるように、また介護が必要になっても、安心して自立した生活を送れるように、社会全体で支えていこうというしくみです。

介護保険の財源

40歳以上の方が納める介護保険料は、国や自治体の負担金などとともに、介護保険を健全に運営するための大切な財源となります。

負担割合は、65歳以上の方と40～64歳の方の人口比率などをもとに決められます。65歳以上の方の負担割合は、2018年度から23%になりました。

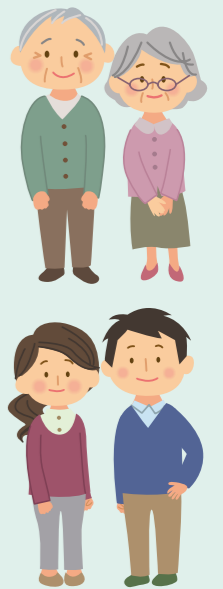
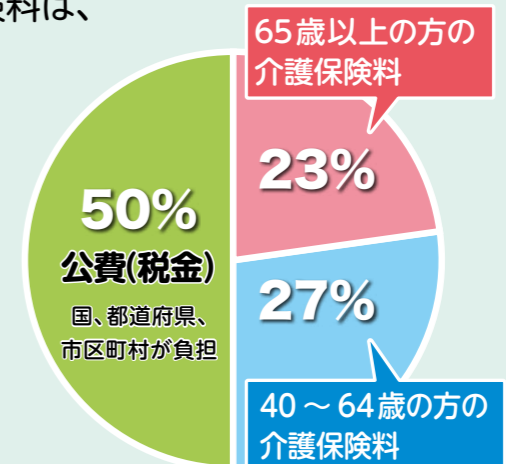

一人ひとりの保険料は介護保険の大切な財源です。みなさまのご理解とご協力をお願いいたします。

中新川広域行政事務組合

介護保険料の決まり方

65歳以上の方の保険料は、中新川の介護サービス費用がまかなえるよう算出された「基準額」をもとに決まります。



基準額の決まり方

中新川管内に必要な
介護サービスの総費用



65歳以上の方
の負担分 23%



中新川管内に住む
65歳以上の方の人数

中新川広域行政事務組合の2018～2020年度の保険料の基準額 75,100円(年額)

この「基準額」をもとに、所得に応じた負担になるように、11段階の保険料に分かれます。

所得段階	対象となる方	調整率	保険料(年額)
第1段階	●生活保護受給者の方 ●老齢福祉年金 ^{※1} 受給者で、世帯全員が町村民税非課税の方 ●世帯全員が町村民税非課税で前年の課税年金収入額と合計所得金額 ^{※2} の合計が80万円以下の方	基準額 × 0.40	30,100円
第2段階	世帯全員が町村民税非課税で前年の課税年金収入額と合計所得金額の合計が80万円超120万円以下の方	基準額 × 0.65	48,800円
第3段階	世帯全員が町村民税非課税で前年の課税年金収入額と合計所得金額の合計が120万円超の方	基準額 × 0.75	56,400円
第4段階	本人非課税 世帯の誰かに町村民税が課税されているが、本人は町村民税非課税で前年の課税年金収入額と合計所得金額の合計が80万円以下の方	基準額 × 0.90	67,600円
第5段階	本人非課税 世帯の誰かに町村民税が課税されているが、本人は町村民税非課税で前年の課税年金収入額と合計所得金額の合計が80万円超の方	基準額 × 1.00	75,100円 (基準額)
第6段階	町村民税課税世帯 本人が町村民税課税で前年の合計所得金額が120万円未満の方	基準額 × 1.15	86,400円
第7段階	町村民税課税世帯 本人が町村民税課税で前年の合計所得金額が120万円以上190万円未満の方	基準額 × 1.30	97,700円
第8段階	町村民税課税世帯 本人が町村民税課税で前年の合計所得金額が190万円以上290万円未満の方	基準額 × 1.55	116,500円
第9段階	町村民税課税世帯 本人が町村民税課税で前年の合計所得金額が290万円以上400万円未満の方	基準額 × 1.80	135,300円
第10段階	町村民税課税世帯 本人が町村民税課税で前年の合計所得金額が400万円以上700万円未満の方	基準額 × 2.00	150,300円
第11段階	町村民税課税世帯 本人が町村民税課税で前年の合計所得金額が700万円以上の方	基準額 × 2.10	157,800円

※1 老齢福祉年金 明治44年(1911年) 4月1日以前に生まれた方、または大正5年(1916年) 4月1日以前に生まれた方で一定の要件を満たしている方が受けている年金です。

※2 合計所得金額 「所得」とは、「収入」から「必要経費など」を控除した額です。2018年4月1日以降は、さらに「長期譲渡所得および短期譲渡所得に係る特別控除額」と「年金収入に係る所得額」(第1～5段階のみ)を控除した額となります。

介護保険料の納め方

納め方は受給している年金^{*}の額により普通徴収と特別徴収に分かれます。個人で納め方を選ぶことはできません。

^{*}受給している年金とは、老齢(退職)年金・遺族年金・障害年金をいいます。老齢福祉年金は対象にはなりません。

年金が年額**18万円未満**の方 → **【納付書】**や**【口座振替】**で各自納めます

●中新川から送られてくる納付書により、取り扱い金融機関で納めます。

忙しい方、なかなか外出ができない方は、**口座振替が便利です。**

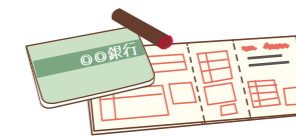

口座振替が便利ね



普通徴収

①介護保険料の**納付書、通帳、印かん(通帳届出印)**を用意します。

②取り扱い金融機関で「**口座振替依頼書**」に必要事項を記入し、申し込みます。

※口座振替の開始は、通常、申し込み日の翌月からになります。

※口座の残高をご確認ください。残高不足で引き落としできない場合があります。

年金が年額**18万円以上**の方 → 年金から**【天引き】**になります

●保険料の年額が、年金の支払い月(4月・6月・8月・10月・12月・2月)に年6回に分けて天引きになります。

65歳以上の方の保険料は、6月以降に確定します。そのため、4月、6月、8月は、暫定的な額での徴収(仮徴収)となります。通常は、前年度の2月期と同額です。

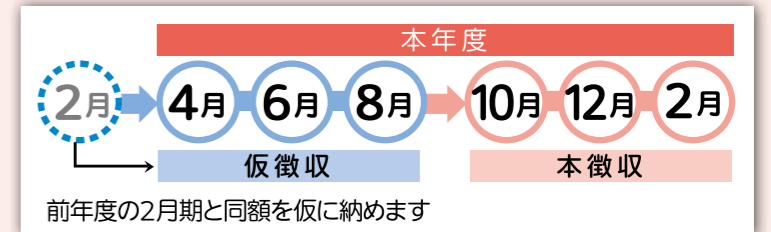

●特別徴収の対象者として把握されると、おおむね6カ月～1年後から保険料が天引きになります。

年金から天引きになる方には、中新川から事前に「介護保険料特別徴収開始通知書」が送られますので、金額や天引きされる月日等をご確認ください。

！本来、年金から天引きになる「特別徴収」の方でも、一時的に納付書で納める場合があります。

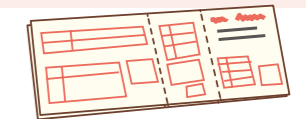

●年度途中で保険料が増額になった

→ 増額分を納付書で納めます。

●年度途中で65歳になった
●年度途中で老齢(退職)年金・遺族年金・障害年金の受給が始まった
●年度途中で他の市区町村から転入した
●保険料が減額になった
●年金が一時差し止めになった など

→ 原則、特別徴収の対象者として把握される月のおおむね6カ月～1年後から天引きになります。
それまでは、納付書で納めます。